



ISTITUTO CANOSSIANO
Via A. Diaz, 30 - 25124 Brescia
Tel. 030 2886511 - Fax 030 2886520
www.canossadiaz.it - e-mail: segreteria@canossadiaz.it
Scuole Paritarie: Infanzia - Primaria - Secondaria di I Grado

ADEMPIMENTI DL 73/2021

PLESSO SCOLASTICO – Via Diaz, 30 Brescia

BS1A00700E

Scuola dell'Infanzia "Maddalena di Canossa"

BS1E00100D

Scuola Primaria "Istituto Canossiano"

BS1E002009

Scuola Primaria "Paola Marasini"

BE1M01400R

Scuola Secondaria di I grado "Maddalena di Canossa"

Brescia, 24/08/2021

Prot.n. 411 a.s. 2020/21

A) ORGANIGRAMMA INTERNO

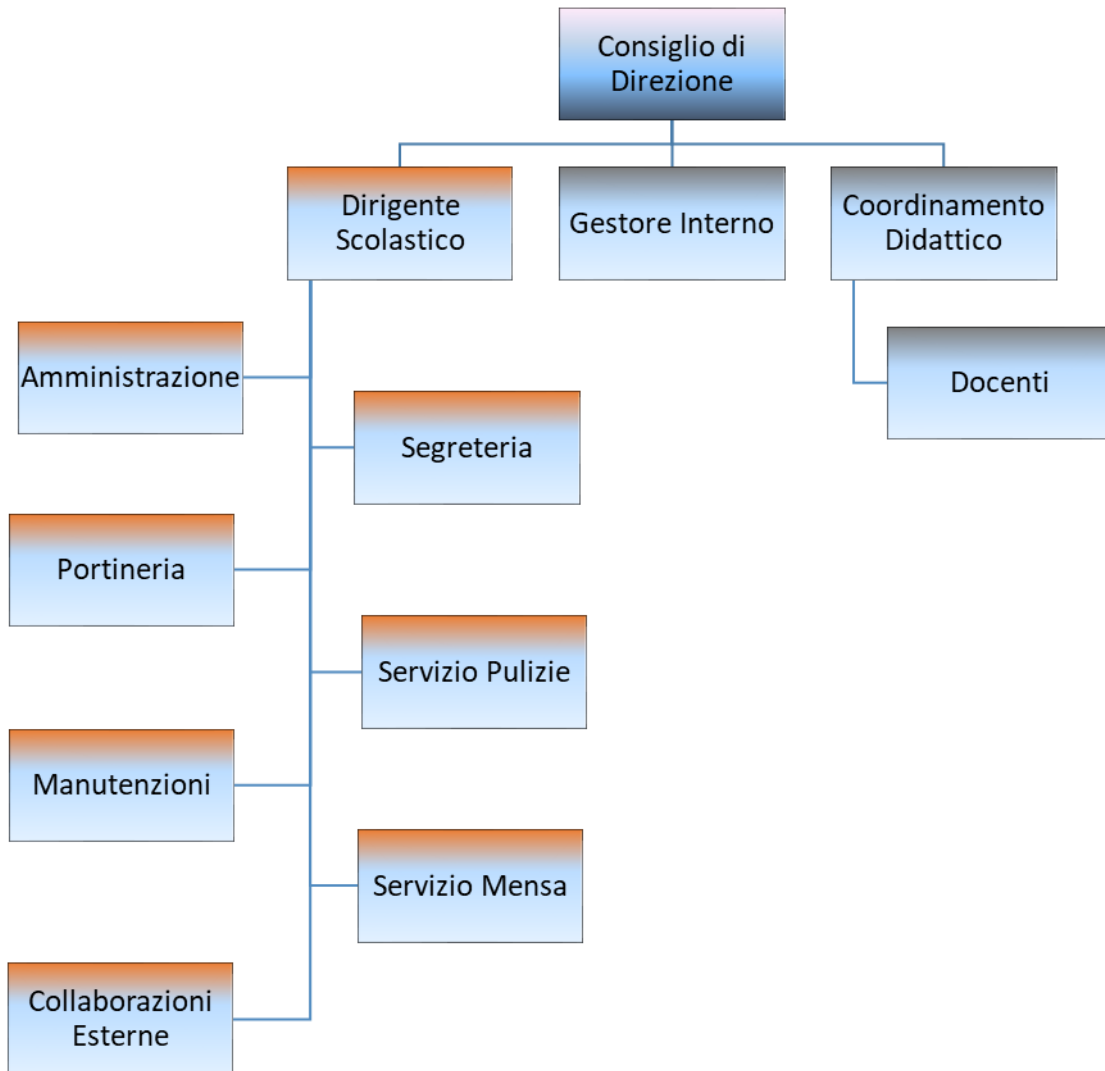

B) COLLABORAZIONI PROFESSIONALI E/O CONSULENZE di carattere educativo e didattico**ANNO SCOLASTICO 2020/2021**

OGGETTO	TITOLARE	COSTO
ADP	Coop.La nuvola nel sacco	36.931,15
Sorveglianza/ Doposcuola	Coop. La nuvola nel sacco Coop. Il Gabbiano Co.Co.Co.	18.517,45
Madre lingua Inglese	Co.Co.Co./Fatture	29.602,00
Madre lingua Spagnola	Co.Co.Co.	1.646,00
Educatrice Infanzia	Coop. La nuvola nel sacco	13.317,55

C) CONTO ANNUALE DEL PERSONALE E DELLE RELATIVE SPESE SOSTENUTE E TASSI DI ASSENZA**CONTO ANNUALE DEL PERSONALE a.s. 2019/2020**

Personale	Tempo Indeterminato	Tempo Determinato	Totale
Dirigenti	1	0	1
Coord./Docenti	28	10	38
Di cui di sostegno	4	0	4
Segreterie ed ausiliari	12	1	13
Totale	45	11	56

COSTO PERSONALE ANNO SCOLASTICO 2019/2020

Personale	
Direttivo	101.878,95
Docente	979.713,28
Non Docente	241.872,79
	1.323.465,02

TASSI DI ASSENZA a.s. 2019/2020

Scuola	Descrizione	Dati
Plesso – Brescia Via Diaz, 30	Ore lavorabili	62838,37
	Ore di assenza	8007,38
	Percentuale	12,74%

CONTO ANNUALE DEL PERSONALE a.s. 2020/2021

Personale	Tempo Indeterminato	Tempo Determinato	Totale
Dirigenti	1	0	1
Coord./Docenti	28	9	37
Di cui di sostegno	4	0	4
Segreterie ed ausiliari	11	2	13
Totale	44	11	55

TASSI DI ASSENZA a.s. 2020/2021

Scuola	Descrizione	Dati
Plesso – Brescia Via Diaz, 30	Ore lavorabili	60783,14
	Ore di assenza	2751,64
	Percentuale	4,53%

D) CONTO CONSUNTIVO 2019/2020

CASA PRIMARIA DI BRESCIA DELL'ORD.CANOSSIANE

Sede: Via S.Martino Della Battaglia 13- 25121 BRESCIA (Bs)

C.F.e P.I.: 00558630174

SCUOLA VIA DIAZ

COSTI DEL PERSONALE	
Retr.TFR oneri pers.direttivo	101.878,95
Retr.TFR oneri pers.docente	979.713,28
Retr.TFR oneri pers.N/docente	241.872,79
IRAP	19.444,80
Collaborazioni professionali	73.672,03
Collaboraz.Profess/Progetti	20.798,20
Consulenze Professionali	47.377,91
Aggiornamento personale	1.215,24
Altre spese personale	5.444,63
Prest/Col.n.Dir.Affin.Attiv.	6.690,18
Contr.INAIL	3.720,38
	1.501.828,39

COSTI PER LE ATTREZZATURE	
Spese Noleg/Manut/Attr.	30.643,76
Spese Noleg/Manut/Attr.-Laborat.	0,00
Spese Noleg/Manut/Attr.-Aule	0,00
Spese Noleg/Manut/Attr. Att.Connesse	0,00
Ammti Mob/Attrezz.	16.905,54
Ammti Mob/Attrezz. Att.Connesse	0,00
Sp.Nol-Man-Ammti-Non Didatt.	688,72
	48.238,02

COSTI DI GESTIONE	
Mater.e Strum.Didatt./Segr.	10.463,43
Abbonam.Riviste e Giornali	637,34
Libri-Enciclopedie	419,99
Libri Scolastici x Alunni	244,13
Cancelleria	1.130,52
Acq.e Spese Valori Bollati	308,00

Assicuraz.Infortuni Alunni	2.841,03
Spese Telefoniche	7.760,74
Can.Internet e Serv.Telem.	2.335,22
Vitto	569,70
Pasti Catering	134.703,75
Viaggi/Gite Uscite Didattiche	21.776,50
Spese Pubblicità	2.103,20
Sistema Qualità	0,00
Spese Sanitarie	2.440,52
Interessi/Commissioni Bancarie	5.687,19
Spese Postali	124,45
Energia elettrica	16.013,82
Idrico Integrato	8.122,42
Teleriscaldamento	33.027,66
Gas	5.590,28
Igiene Urbana/Tassa.Rifiuti	9.392,55
Imposte e Tasse Varie	229,50
Vigilanza	583,32
Spese per Pulizie	5.328,39
Altre Spese	5.255,69
	277.089,34

COSTI DI STRUTTURA	
Amm.ti Immobile e Impianti	3.096,73
Q.ta Amm.Manut.e Rip.su Beni da Terzi	86.074,92
Canoni/Manut.Ord.Beni Terzi	61.256,63
Assicurazione immobile	1.968,28
Consulenze Varie	0,00
Altri costi di Struttura	0,00
TOTALE COSTI	152.396,56

Retribuz.Figurative Religiose***	43.778,74
----------------------------------	------------------

Costi Anni Scolast.Preced.	374,42
----------------------------	---------------

TOTALE GENERALE COSTI	2.023.705,47
------------------------------	---------------------

RICAVI	
Rimborso Vitto	160.028,10
Rette Scolastiche	1.132.853,40
Contributi Provincia	0,00
Contributi Ministero	449.301,59
Contributi Regione	13.762,88
Contributi Enti Locali	266.998,24
Contributi Org.Privati	450,00
Retta Doposcuola	21.016,00
Incassi Corsi Extrascol.	60.262,00
Erogazioni Liberali	0,00
Universitarie/Lavoratrici	3.483,60
Rimb.Fornitura Libri Alunni	0,00
Rimb.Pre/Post Orario	12.772,50
Rimb.Gite e Visite Didatt.	27.235,00
Rimb.Att.Sportive	4.450,00
Rimb.x Laborat/Att.Did./Prog.	296,00
Iscrizi. Esami Interni/Esterni	0,00
Proventi Diversi	8.262,96
TOTALE RICAVI	2.161.172,27

Ricavi Anni Scol.Precedenti	1.376,00
-----------------------------	-----------------

TOTALE GENERALE RICAVI	2.162.548,27
-------------------------------	---------------------

UTILE/PERDITA ESERCIZIO SCUOLA	138.842,80
---------------------------------------	-------------------

E) BILANCIO PREVENTIVO 2020/21

1. Ricavi di periodo

1 - Ricavi ordinari

Iscrizioni e Rette	1.108.300,00
Contributi per esami	430,00
Budget Agevolazioni (-)	-22.000,00
Contributi Enti Pubblici	615.110,00
Contributi Enti Privati	0,00
Proventi Diversi	0,00

2 - Ricavi straordinari

Contributi straordinari	0.00
-------------------------	------

TOTALE	1.701.840,00
---------------	---------------------

2. Costi di periodo

1 - Risorse umane - Dipendenti

Personale dipendente direttivo	94.171,41
Personale dipendente docente	985.314,01
Personale dipendente non docente	277.045,24
Collaborazioni professionali didattiche	0,00
Servizi / Consulenze organizzative / Gestionali / Q&S	35.000,00
Altre spese personale	15.000,00

2 - Risorse umane – Figurativi

Personale religioso / volontario direttivo	28.555,11
Personale religioso / volontario docente	0,00
Personale religioso / volontario non docente	12.024,08

3 - Mobili e attrezzature

Mobili / attrezzature e laboratori di plesso	25.000,00
Ammortamento mobili / attrezzature e laboratori di plesso	18.000,00
Mobili / attrezzature di scuola	12.000,00
Ammortamento mobili / attrezzature di scuola	0.00

4 - Spese di gestione

Cancelleria	5.000,00
Spese postali e valori bollati	500,00
Materiale didattico	15.000,00
Quote associative	12.400,00
Abbonamenti riviste e giornali	1.200,00
Canone mantenimento SGQ/SPP	3.000,00
Spese di pulizia locali	53.200,00
Vigilanza	550,00
Spese sanitarie	5.000,00
Spese telefoniche/Canoni internet e servizi telematici	10.000,00
Energia elettrica	23.000,00
Acqua	9.200,00
Riscaldamento e gas	41.400,00
Spese di pubblicità	2.500,00
Imposte e tasse	11.000,00
Altre spese di gestione	14.000,00
Assicurazioni allievi	2.500,00

5 - Costi di struttura - immobile

Ammortamento immobile / impianti e manutenzioni straordinarie	82.800,00
Manutenzioni ordinarie immobile /impianti	55.200,00
Assicurazioni immobili	920,00
Consulenze tecniche / logistiche	0,00
Altri costi struttura	2.760,00
TOTALE	1.853.239,85

Risultato di gestione	- 151.399,85
------------------------------	---------------------

F) INFORMAZIONI RELATIVE AI BENI IMMOBILI**DATI IMMOBILI a.s. 2019/2020**

Informazioni	Dati	Dati
Generali	Indirizzo	25124 Brescia – Via Diaz, 30
	Mq	8.279,57
	Titolo di possesso	Contratto di comodato d'uso gratuito
	Proprietario	Casa Primaria dell'Ordine delle Canossiane - Istituzionale
	Scuole Presenti	BS1A00700E Infanzia "Maddalena di Canossa" BS1E00100D Primaria "Istituto Canossiano" BS1E002009 Primaria "Paola Marasini" BS1M01400R Sec. I grado "Maddalena di Canossa"
Spazi	Mensa	SI
	Palestra	SI
	Spazi esterni	SI

DATI IMMOBILI a.s. 2020/2021

Informazioni	Dati	Dati
Generali	Indirizzo	25124 Brescia – Via Diaz, 30
	Mq	8.279,57
	Titolo di possesso	Contratto di comodato d'uso gratuito
	Proprietario	Casa Primaria dell'Ordine delle Canossiane -Istituzionale
	Scuole Presenti	BS1A00700E Infanzia "Maddalena di Canossa" BS1E00100D Primaria "Istituto Canossiano" BS1E002009 Primaria "PaolaMarasini" BS1M01400R Sec.I grado "Maddalena di Canossa"
Spazi	Mensa	SI
	Palestra	SI
	Spazi esterni	SI